

Extracting The School Calendar From GPI

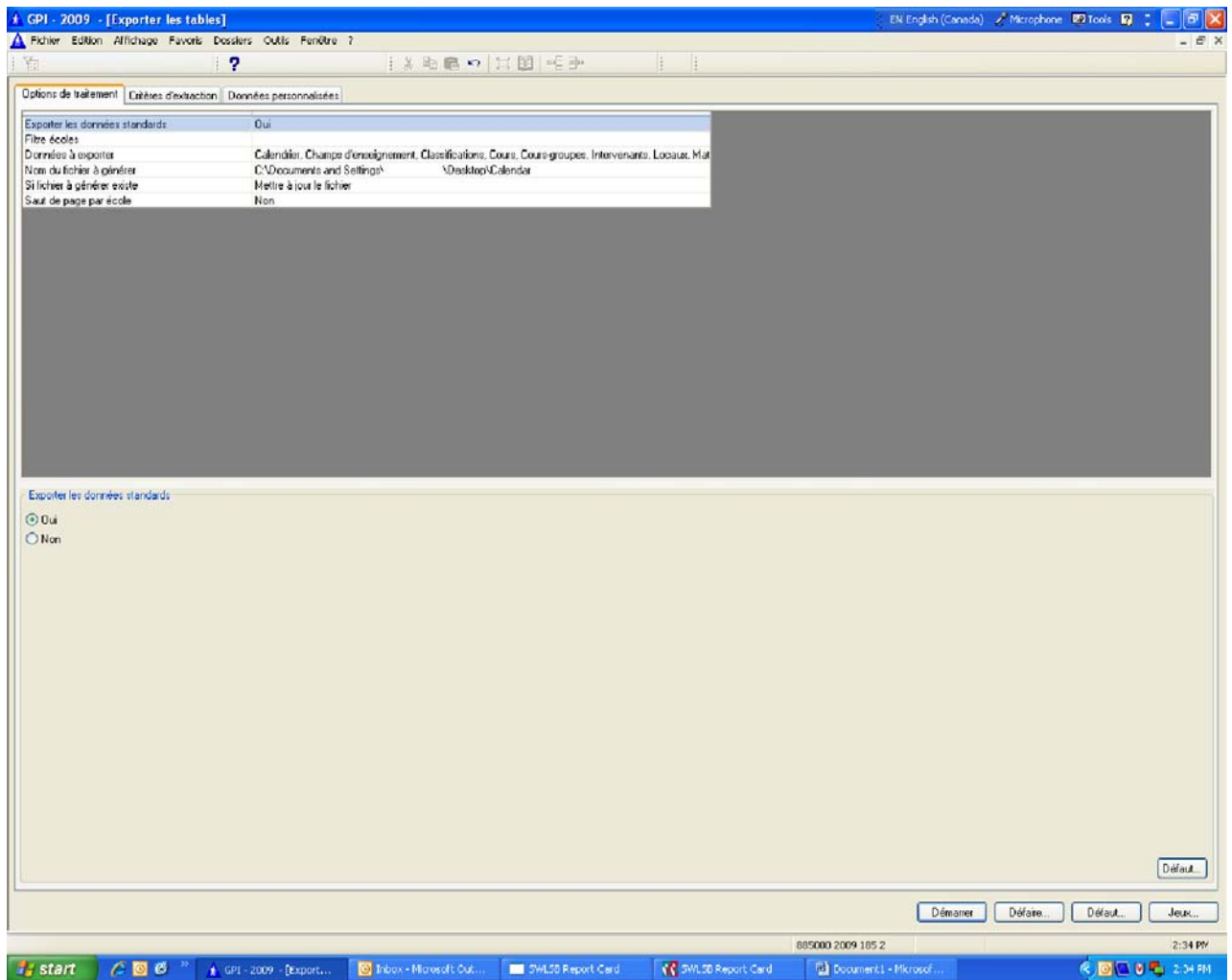

For Calendar you remove all other ticks and keep only Calendar

The screenshot shows the 'GPI - 2009 - [Exporter les tables]' application window. The 'Options de traitement' tab is selected, displaying the following settings:

| Options de traitement | Critères d'extraction | Données personnalisées |
|--------------------------------|---|------------------------|
| Exporter les données standards | Oui | |
| Filter écoles | | |
| Données à exporter | Calendrier, Champs d'enseignement, Classifications, Cours, Cours-groupes, Intervenants, Locaux, Mat | |
| Nom du fichier à générer | C:\Documents and Settings\... \Desktop\Calendar | |
| Si fichier à générer existe | Mettre à jour le fichier | |
| Saut de page par école | Non | |

The 'Données à exporter' section shows a list of data categories with checkboxes. The 'Calendrier' checkbox is checked, while all others are unchecked.

| Description | Code |
|---|------|
| <input type="checkbox"/> Activités calendrier | 43 |
| <input type="checkbox"/> Activités-groupes calendrier | 44 |
| <input type="checkbox"/> Balais | 52 |
| <input checked="" type="checkbox"/> Calendrier | 29 |
| <input type="checkbox"/> Catégories de notes | 41 |
| <input type="checkbox"/> Catégories d'effets scolaires | 31 |
| <input checked="" type="checkbox"/> Champs d'enseignement | 47 |
| <input checked="" type="checkbox"/> Classifications | 16 |
| <input type="checkbox"/> Commentaires | 46 |
| <input checked="" type="checkbox"/> Cours | 17 |
| <input checked="" type="checkbox"/> Cours-groupes | 21 |
| <input type="checkbox"/> Critères de prévention SPI | 95 |
| <input type="checkbox"/> Domaines d'apprentissage | 39 |
| <input type="checkbox"/> Domaines généraux de formation | 36 |
| <input type="checkbox"/> Données paramétrées par école | 01 |
| <input type="checkbox"/> Effets scolaires | 33 |
| <input type="checkbox"/> Effets scolaires - Exemples | 34 |
| <input type="checkbox"/> Effets scolaires généraux et par cours | 35 |
| <input type="checkbox"/> Fourni des horaires | 40 |
| <input type="checkbox"/> Grilles horaires | 62 |
| <input type="checkbox"/> Groupes-notes | 69 |
| <input checked="" type="checkbox"/> Intervenants | 60 |
| <input type="checkbox"/> Légendes de notation | 66 |

Buttons at the bottom: [Annuler] [Définir] [Définir...] [Jeux...]

Taskbar: 885000 2009 185 2 | 2:36 PM

GPI - 2009 - [Exporter les tables] EN English (Canada) Microphone Tools

Fichier Edition Affichage Favoris Dossiers Outils Fenêtre ?

Options de traitement Critères d'extraction Données personnalisées

- Filter Messages codés
- Filter Messages texte
- Filter Légendes de notation
- Filter Modèles d'évaluation
- Filter Intervenants
- Filter Groupes-repères
- Filter Matières officielles
- Filter Matières
- Filter Objectifs des matières
- Filter Matières-groupes
- Filter Classifications
- Filter Cours
- Filter Profils
- Filter Locaux
- Filter Cours-groupes
- Filter Patrons
- Filter Jeux de règles
- Filter Effets scolaires
- Filter Exemple
- Filter Activité calendrier
- Filter Planification des groupes
- Profils sécurité
- Profils mémo
- Profils application

Filter Messages codés

| Code | Description |
|------|-------------|
|------|-------------|

Démarrer Défaire... Défaut... Jeux...

885000 2009 185 2 2:35 PM

start GPI - 2009 - [Export... Inbox - Microsoft Out... SWLSB Report Card SWLSB Report Card Document1 - Microsof...

